

LEGENDA

Disposizioni Generali		
	Confini Comunali	Z403_P
	Innesamento Storico	A101_P
	Innesamento Storico Isolato	A102_P
	Piano di Riquaffcazione Urbana	Z512_P
	Area soggetta ad Accordo Urbanistico	Art. 104, 104ter
Definizione degli interventi		
	Restaurato	A203_P
	Risanamento conservativo	A204_P
	Ristrutturazione edilizia	A205_P
	Manufatto accessorio	A206_P
	Area libera nel Centro Storico	A401_P
	Spazio Privato degli Edifici	Art. 84, 105
	Specifico riferimento normativo	Art. 84, 105
	- area	Z002_P
	- puntuale	Z001_N
	Fronte di prigio	A407_L
	Vicolo diretto manufatto e sito [D.Lgs. n.43/2004]	Z301_P
	Singolo elemento storico culturale - non vincolato	Z318_N
Aree per servizi e attrezzature di livello locale		
	Area a parcheggio esistente	F305_P
	Area a parcheggio di progetto	F306_P
	Verde pubblico attrezzato	F303_P
Aree di tutela e protezione		
	Corsi d'acqua	Z102_P
Aree per la mobilità		
	Viabilità esistente categorizzata	F501_P
	Viabilità esistente cat. 3	F419_L
	Viabilità locale esistente	F601_P
	Viabilità locale esistente	F415_L



COMUNE DI ALDENO
PROVINCIA AUTONOMA DI TRENTO

PIANO REGOLATORE GENERALE
INSEDIAMENTI STORICI

VARIANTE SOSTANZIALE IN ADEGUAMENTO ALLA L.P. 15/2015

STESURA CONCLUSIVA MAGGIO 2023

INQUADRAMENTO
SCALA 1:5.000

TAV. n. **4** N

Il Commissario ad acta
Delibera di adozione preliminare
n. 1 del 11/10/2021 e n. 2 del 28/04/2022
Delibera di definitiva adozione
n. 1 del 28/02/2023

Il Servizio Urbanistica e Tutela del Paesaggio
Protocollo N. 5013/2022/18.2.2-2022-9908E
CONFERENZA DI PIANIFICAZIONE
Verifica N. 10/2022 del 25 OTTOBRE 2022
Pratica 2962
A SUCCESSIVA COMUNICAZIONE
PROV. N. 5013/2023/18.2.2-2022-9908
DD. 08/05/2023

La Giunta Provinciale

Pubblicazione B.U.R.
N. _____ DD. _____

Il Tecnico

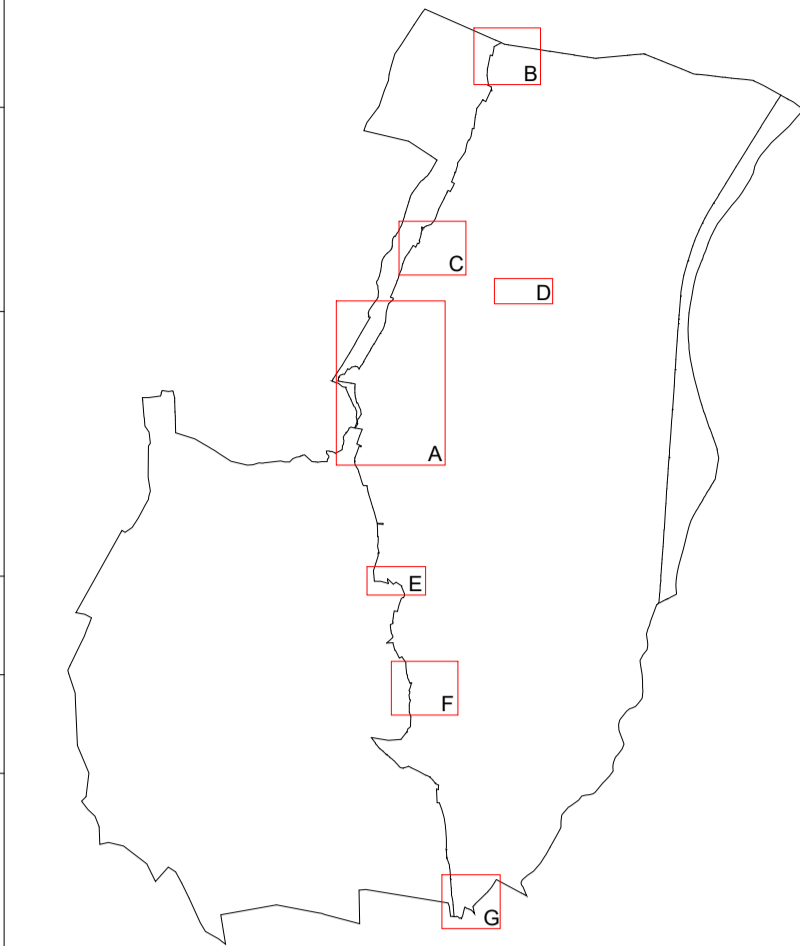

Collaboratori

DOTT. ARCH. CLAUDIO BATTISTI
RICERCAZIONE E AGGIORNAMENTO
SCHEDATURA PRO.GIS

DOTT. ING. NICOLA LONARDONI
CARTOGRAFIA DIGITALE CAD
E GIS SU STANDARD P.A.T.

GEOM. CHIARA DALLAGO
STESURA INFORMATICA SCHEDE
E CARTOGRAFIA DIGITALE CAD

DOTT. ARCH. MANFREDI TALAMO
AGGIORNAMENTO INFORMATICA
E FRONTEND PRO.GIS

In osservanza alle disposizioni del art. 13 della L.P. n.15 del 2015 modificato dalla L.P. n. 2 del 2019, il presente documento è firmato digitalmente

