

COMUNE DI ALDENO
 PROVINCIA AUTONOMA DI TRENTO

PIANO REGOLATORE GENERALE
 VARIANTE NON SOSTANZIALE N. 1/2024
 ADOZIONE PRELIMINARE OTTOBRE 2024
 AI SENSI DELL'ART. 39 COMMA 2, LETTERA B) DELLA L.P. 15/2015

TAV. n. **3**

Il Consiglio Comunale
 DELIBERA DI ADOZIONE PRELIMINARE N. _____
 DELIBERA DI DEFINITIVA ADOZIONE N. _____

Il Servizio Urbanistica e Tutela del Paesaggio
 PARERE PER LA VERIFICA DI COERENZA DEL PIANO ADOTTATO RISPETTO AL PUP N. _____
 Praticam. _____

La Giunta Provinciale

VARIANTE AL PRG
SISTEMA INSEDIATIVO E INFRASTRUTTURALE
 SCALA 1:2.000

In osservanza alle disposizioni dell'art. 11 della L.P. n. 15 del 2015 modificato dalla L.P. n. 2 del 2019, il presente documento è firmato digitalmente

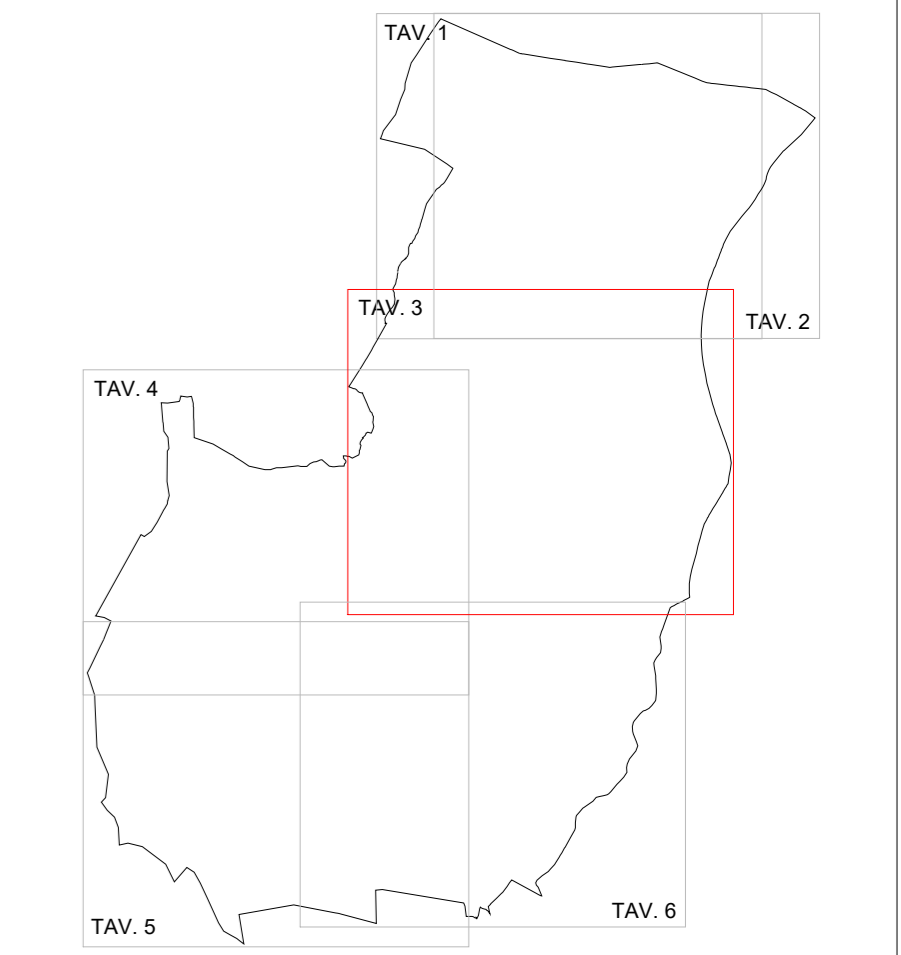

I Tecnici
 SOCIETÀ DEGLI ARCHITETTI DELLA PROV. DI TRENTO
 ING. ARCH. MANFREDI TALAMO
 ING. ARCH. NICOLA BIGNARDI

ORDINE INGEGNERI DELLA PROV. DI TRENTO
 ING. ARCH. NICOLA BIGNARDI

LEGENDA

Disposizioni Generali	2403_P Art. 41	Confini Comunali	F201_P Art. 61
Confini Comunali	A101_P Art. 6	Inserimento Storico	F202_P Art. 61
Inserimento Storico	Z501_P Art. 10	Piano Attivativo ai fini Generali	F203_P Art. 61
Piano Attivativo ai fini Generali	Z504_P Art. 9	Piano di lottizzazione	F207_P Art. 64
Piano di lottizzazione	B103_P Art. 40	Area residenziale di completamento	F800_P Art. 66
Area residenziale di completamento	C105_P Art. 33	Area mista prevalentemente residenziale	F801_P Art. 61
Area mista prevalentemente residenziale	H151_P Art. 33	Verde privato	F802_P Art. 66
Verde privato	D104_P Art. 44	Area produttiva del settore secondario di livello locale	F803_P Art. 67
Area produttiva del settore secondario di livello locale	D122_P Art. 52	Area produttiva attività agricola a carattere industriale	F804_P Art. 67
Area produttiva attività agricola a carattere industriale	D106_P Art. 45	Area commerciale specializzata	F805_P Art. 67
Area commerciale specializzata	L108_P Art. 58	Attività estrattiva all'aperto	F806_P Art. 67
Attività estrattiva all'aperto	E103_P Art. 49	Area agricola	F807_P Art. 67
Area agricola	E104_P Art. 49a	Area agricola di pregio	F808_P Art. 67
Area agricola di pregio	E110_P Art. 51a	Area agricola di rilevanza locale	F809_P Art. 67
Area agricola di rilevanza locale	E106_P Art. 55	Area a bosco	F810_P Art. 67
Area a bosco	E107_P Art. 53	Area per impianti agricoli magazzino prodotti agricoli	F811_P Art. 67
Area per impianti agricoli magazzino prodotti agricoli	E108_P Art. 54	Area ad elevata eleganza	F812_P Art. 67
Area ad elevata eleganza	Z102_P Art. 34	Coni d'acqua	F813_P Art. 67
Coni d'acqua	Z103_P Art. 42a	Area inestricabile con vincolo decennale	F814_P Art. 67
Area inestricabile con vincolo decennale	Z305_P Art. 107	Area di rispetto del centro storico	F815_P Art. 67
Area di rispetto del centro storico	Z301_P Art. 99	Vincolo diretto manufatto e sito (D.Lgs. n. 42/2004)	F816_P Art. 67
Vincolo diretto manufatto e sito (D.Lgs. n. 42/2004)	Z318_N Art. 99	Singolo elemento storico culturale - non vincolato	F817_P Art. 67
Singolo elemento storico culturale - non vincolato	G101_P Art. 75	Fascia di rispetto cimiteriale	F818_P Art. 67
Fascia di rispetto cimiteriale	G102_P Art. 76	Fascia di rispetto stradale/ferroviaria	F819_P Art. 67
Fascia di rispetto stradale/ferroviaria	G109_P Art. 76	Fascia di rispetto depuratore - A [50m]	F820_P Art. 67
Fascia di rispetto depuratore - A [50m]	G110_P Art. 76	Fascia di rispetto depuratore - B [100m]	F821_P Art. 67
Fascia di rispetto depuratore - B [100m]	Z606_P Art. 2006	Siti ripristinati	F822_P Art. 67
Siti ripristinati	V100_P Art. 9	Varante cartografica rilevante	F823_P Art. 67
Varante cartografica rilevante	V110_P Art. 9	Altra variante cartografica	F824_P Art. 67
Altra variante cartografica	Z602_P spec.	Area con specifico riferimento normativo	F825_P Art. 67
Area con specifico riferimento normativo	F201_P Art. 61	Area per attrezzature esistenti civile - amministrativo	F202_P Art. 61
Area per attrezzature esistenti civile - amministrativo	F202_P Art. 61	Area per attrezzature di progetto civile - amministrativo	F203_P Art. 61
Area per attrezzature di progetto civile - amministrativo	F203_P Art. 61	Area per attrezzature esistenti ecclesiale o culturale	F204_P Art. 61
Area per attrezzature esistenti ecclesiale o culturale	F204_P Art. 61	Area per attrezzature esistenti religioso	F205_P Art. 61
Area per attrezzature esistenti religioso	F205_P Art. 61	Area per attrezzature esistenti sporto-attorno	F206_P Art. 61
Area per attrezzature esistenti sporto-attorno	F206_P Art. 61	Area per servizi cimiteriale	F207_P Art. 64
Area per servizi cimiteriale	F207_P Art. 64	Area per impianti depurazione	F208_P Art. 61
Area per impianti depurazione	F208_P Art. 61	Area per infrastrutture tecnico - idrografiche	F209_P Art. 61
Area per infrastrutture tecnico - idrografiche	F209_P Art. 61	Verde pubblico	F210_P Art. 61
Verde pubblico	F210_P Art. 61	Verde pubblico attrezzato	F211_P Art. 61
Verde pubblico attrezzato	F211_P Art. 61	Area per parcheggio esistente	F212_P Art. 67
Area per parcheggio esistente	F212_P Art. 67	Area a parcheggio di progetto	F213_P Art. 67
Area a parcheggio di progetto	F213_P Art. 67	Centro Raccolta Materiali	F214_P Art. 61
Centro Raccolta Materiali	F214_P Art. 61	Elletroduto	F215_P Art. 67
Elletroduto	F215_P Art. 67	Area per la mobilità	F216_P Art. 67
Area per la mobilità	F216_P Art. 67	Autosstrada	F217_P Art. 67
Autosstrada	F217_P Art. 67	Autosstrada esistente	F218_P Art. 67
Autosstrada esistente	F218_P Art. 67	Viabilità esistente categorizzata	F219_P Art. 67
Viabilità esistente categorizzata	F219_P Art. 67	Viabilità esistente cat. 3	F220_P Art. 67
Viabilità esistente cat. 3	F220_P Art. 67	Viabilità locale esistente	F221_P Art. 67
Viabilità locale esistente	F221_P Art. 67	Viabilità locale esistente	F222_P Art. 67
Viabilità locale esistente	F222_P Art. 67	Viabilità locale di potenziamento	F223_P Art. 67
Viabilità locale di potenziamento	F223_P Art. 67	Viabilità locale di potenziamento	F224_P Art. 67
Viabilità locale di potenziamento	F224_P Art. 67	Svincolo di progetto	F225_P Art. 67
Svincolo di progetto	F225_P Art. 67	Percorso pedonale esistente	F226_P Art. 67
Percorso pedonale esistente	F226_P Art. 67	Area di servizio	F227_P Art. 67
Area di servizio	F227_P Art. 67	Stazione carburante	F228_P Art. 67
Stazione carburante	F228_P Art. 67	Spazio a servizio della mobilità	F229_P Art. 67
Spazio a servizio della mobilità	F229_P Art. 67		

Art. 99bis - Specifici riferimenti normativi
 Dettaglio prescriptivo in riferimento agli articoli della NTA

Art. n.	Area con specifico riferimento normativo	Z602_P spec.
Art. 41	Area rispetto	
Art. 42	Area di rispetto	
Art. 43	Area di rispetto	
Art. 44	Area di rispetto	
Art. 45	Area di rispetto	
Art. 46	Area di rispetto	
Art. 47	Area di rispetto	
Art. 48	Area di rispetto	
Art. 49	Area di rispetto	
Art. 50	Area di rispetto	
Art. 51	Area di rispetto	
Art. 52	Area di rispetto	
Art. 53	Area di rispetto	
Art. 54	Area di rispetto	
Art. 55	Area di rispetto	
Art. 56	Area di rispetto	
Art. 57	Area di rispetto	
Art. 58	Area di rispetto	
Art. 59	Area di rispetto	
Art. 60	Area di rispetto	
Art. 61	Area di rispetto	
Art. 62	Area di rispetto	
Art. 63	Area di rispetto	
Art. 64	Area di rispetto	
Art. 65	Area di rispetto	
Art. 66	Area di rispetto	
Art. 67	Area di rispetto	

