

RAFFRONTO P.R.G. COMUNE DI ALDENO

MAPPA CATASTALE ALDENO  
scala 1:1000

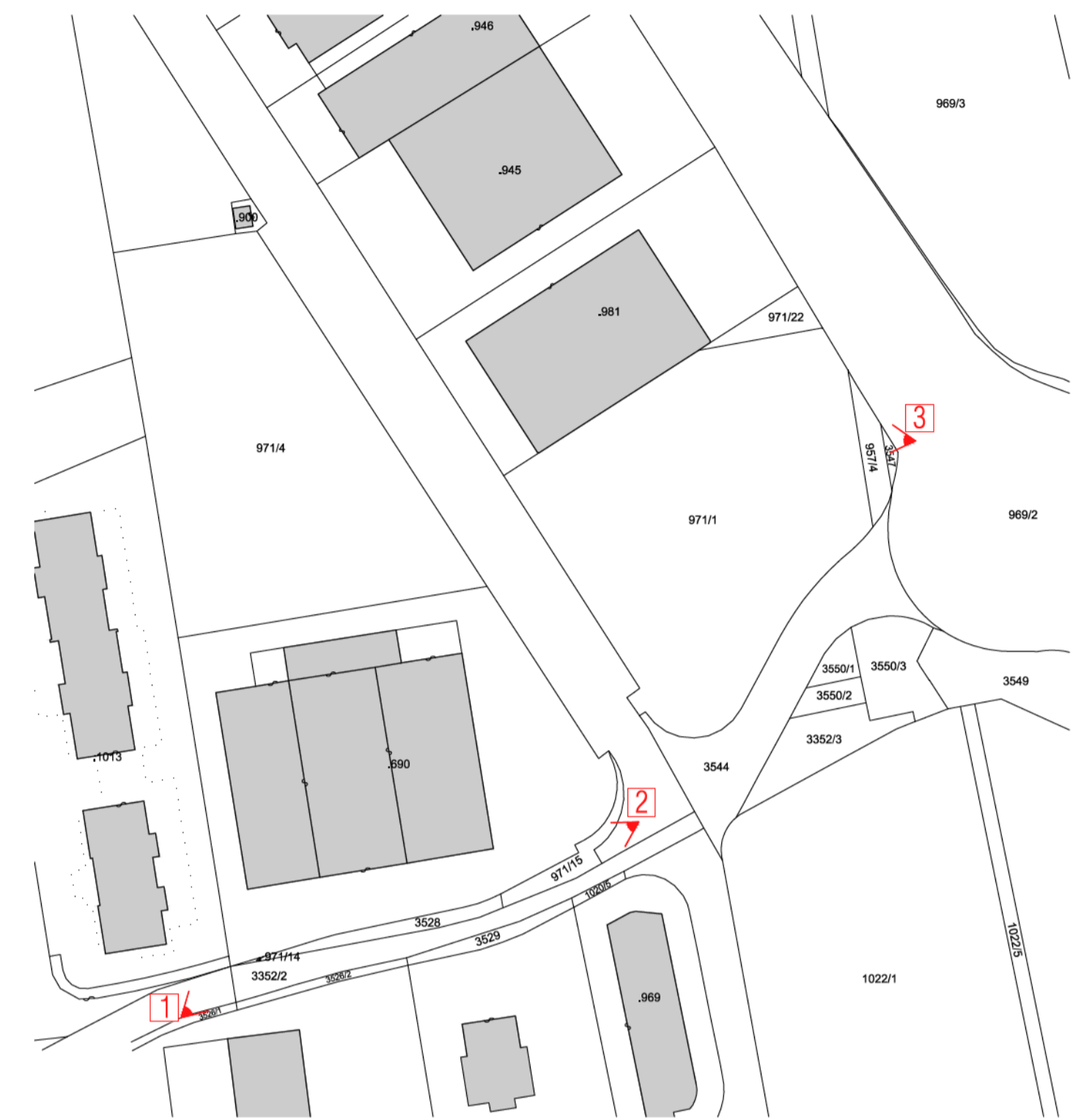

PRG ALDENO  
STATO ATTUALE  
scala 1:1000

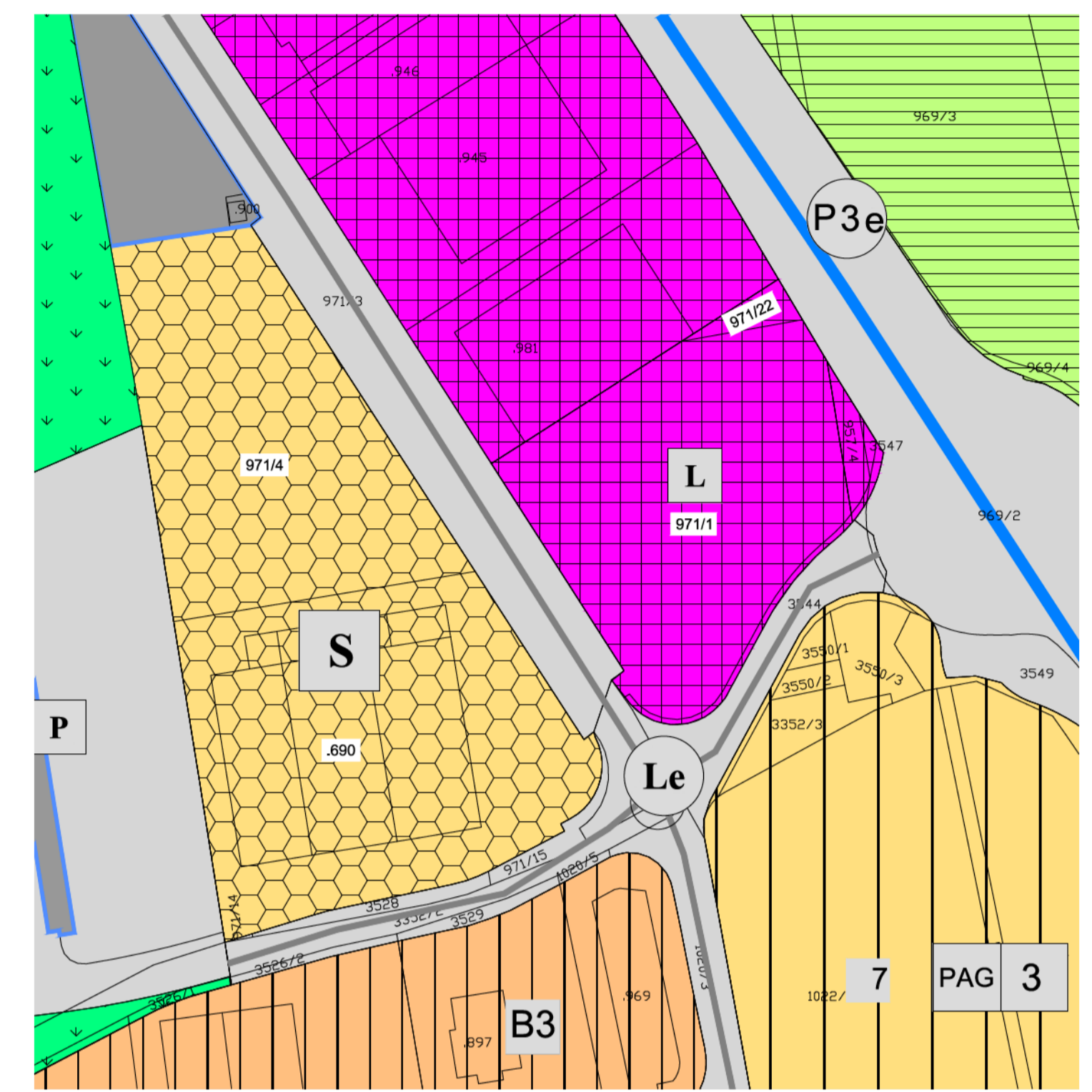

PRG ALDENO  
STATO DI VARIANTE  
scala 1:1000



TABELLA RIEPILOGATIVA SUPERFICI

SITUAZIONE	Particella fondiaria	Superficie in m <sup>2</sup>	Destinazione urbanistica	Art. PRG	Codice legenda
ATTUALE	p.f. 971/1	2942	area produttiva del settore secondario	44	D104_P
	p.f. 971/22	3035			
FUTURA	p.ed. 690	3741	area commerciale specializzata	45	D106_P

SITUAZIONE	Particella fondiaria	Superficie in m <sup>2</sup>	Destinazione urbanistica	Art. PRG	Codice legenda
ATTUALE	p.f. 971/1	2942	area produttiva del settore secondario con carattere <b>MULTIFUNZIONALE</b>	<b>44 (modificato)</b>	D110_P
	p.f. 971/22	3035			
FUTURA	p.ed. 690	3741	area commerciale specializzata	45	D106_P
			viabilità locale	68	F602_P

LEGENDA

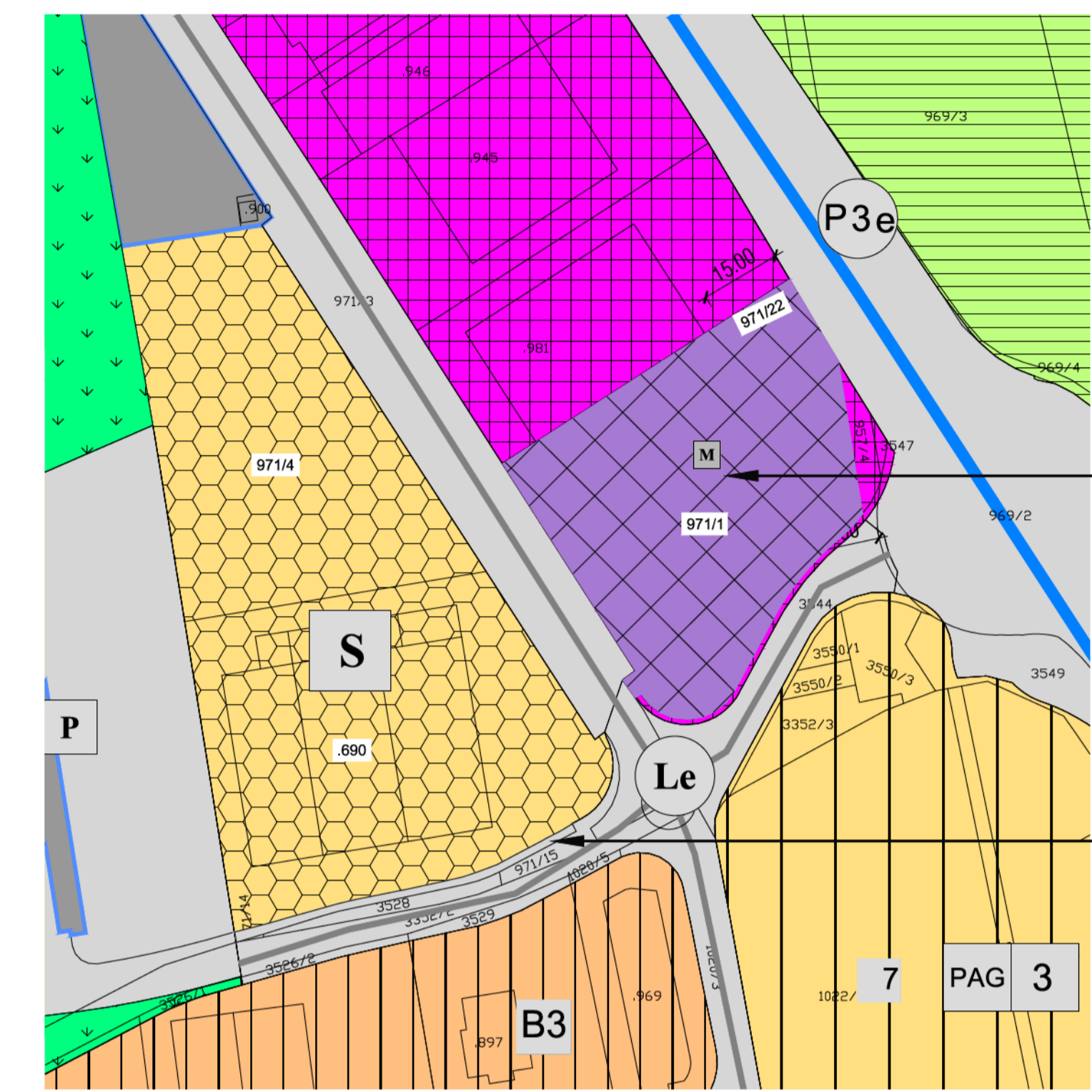
- Aree per servizi e attrezzature di livello locale**
- P Area a parcheggio esistente F305\_P Art. 67
  - P PR Area a parcheggio di progetto F306\_P Art. 67
- Aree per la mobilità**
- Le Viabilità locale esistente F601\_P Art. 68
- Aree per attività produttive ed economiche**
- L Area produttiva del settore secondario di livello locale Art. 44
  - A Area produttiva attività agricola a carattere industriale Art. 52
  - S Area commerciale specializzata D106\_P Art. 45
  - M Area produttiva del settore secondario di livello provinciale e locale - area mista - multifunzionale D110\_P Art. 44 c.2 (modificato) F602\_P

cambio destinazione urbanistica della p.f. 971/1 e p.f. 971/22 da "area produttiva del settore secondario di interesse locale" ad "area produttiva del settore secondario con carattere multifunzionale"

cessione a titolo gratuito di 100 m<sup>2</sup> della p.ed. 690 per continuazione marciapiede di via del Peter.

DOCUMENTAZIONE FOTOGRAFICA

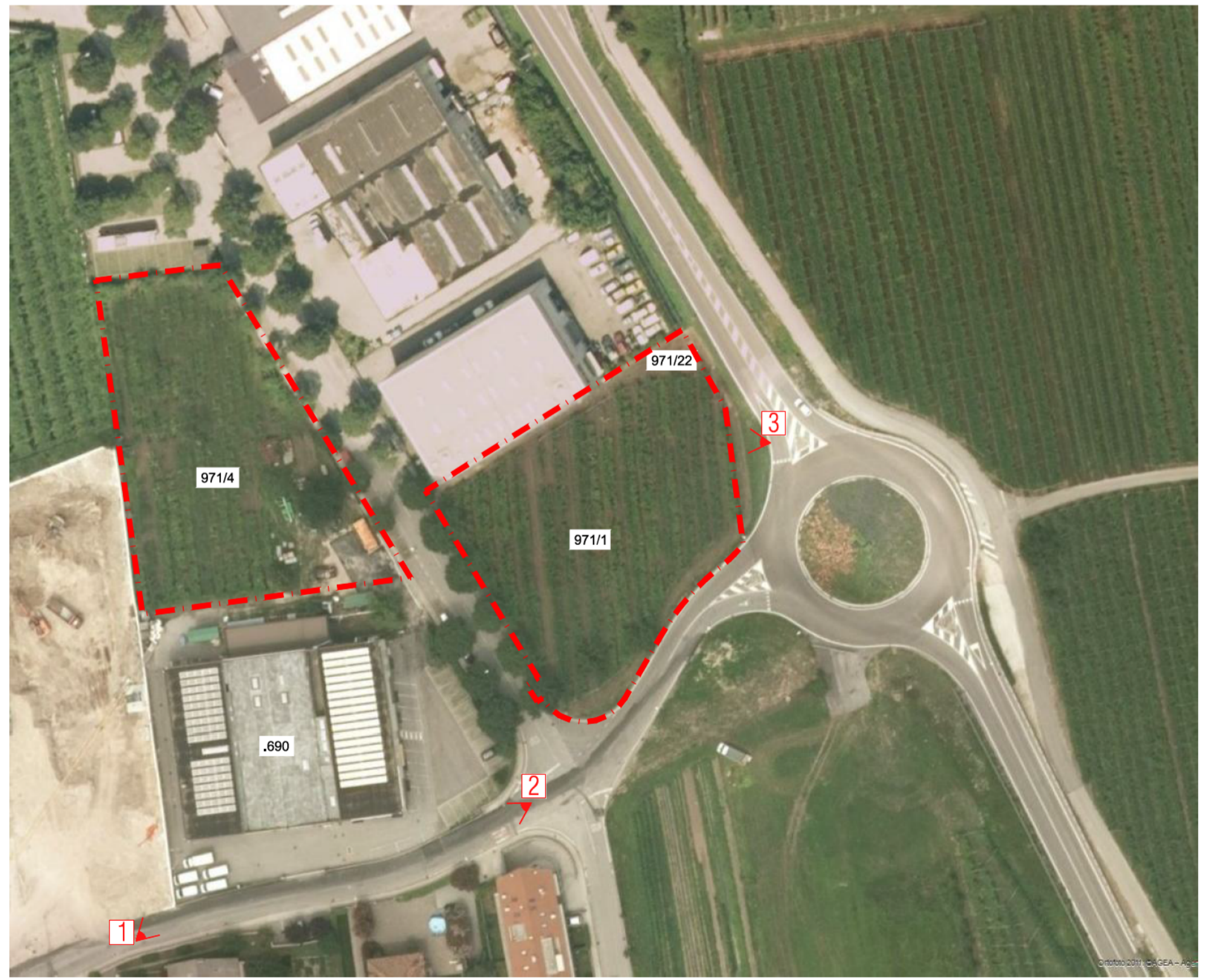

ORTOFOTO  
scala 1:1000

COMMITTENTI  
**GIULIANO BAFFETTI  
LORENZO BAFFETTI**

PROGETTO E COORDINAMENTO  
**ARCH. BRUNO DETASSIS  
TECHPLAN s.r.l.**  
Via Kufstein 1 - 38121 TN  
T 0461-823911  
E info@techplan.it

Ordine degli Architetti  
Pianificatori, Paisaggisti e Conservatori  
della Provincia di Trento  
Dott. Architetto  
**BRUNO DETASSIS**  
1300 sez. A - ARCHITETTURA  
*Bruno Detassis*

TITOLO INTERVENTO  
**Proposta di variante al PRG del  
Comune di Aldeno**

-Cambio destinazione urbanistica  
p.f. 971/1  
p.f. 971/22  
-Cessione porzione p.ed. 690

OGGETTO ELABORATO  
-INQUADRAMENTO URBANISTICO  
-Mappa Catastale  
-Raffronto variazioni PRG  
-DOCUMENTAZIONE FOTOGRAFICA

CODICE TAVOLA	SCALA
T01	1:1000
NOME FILE	COMMESSA N°
VarPRG_Aldeno	187
DATA EMISSIONE	DISegnato DA
26/09/24	DLS
DATA REVISIONE	REVISIONE N°
26/09/24	01