

Documentazione fotografica

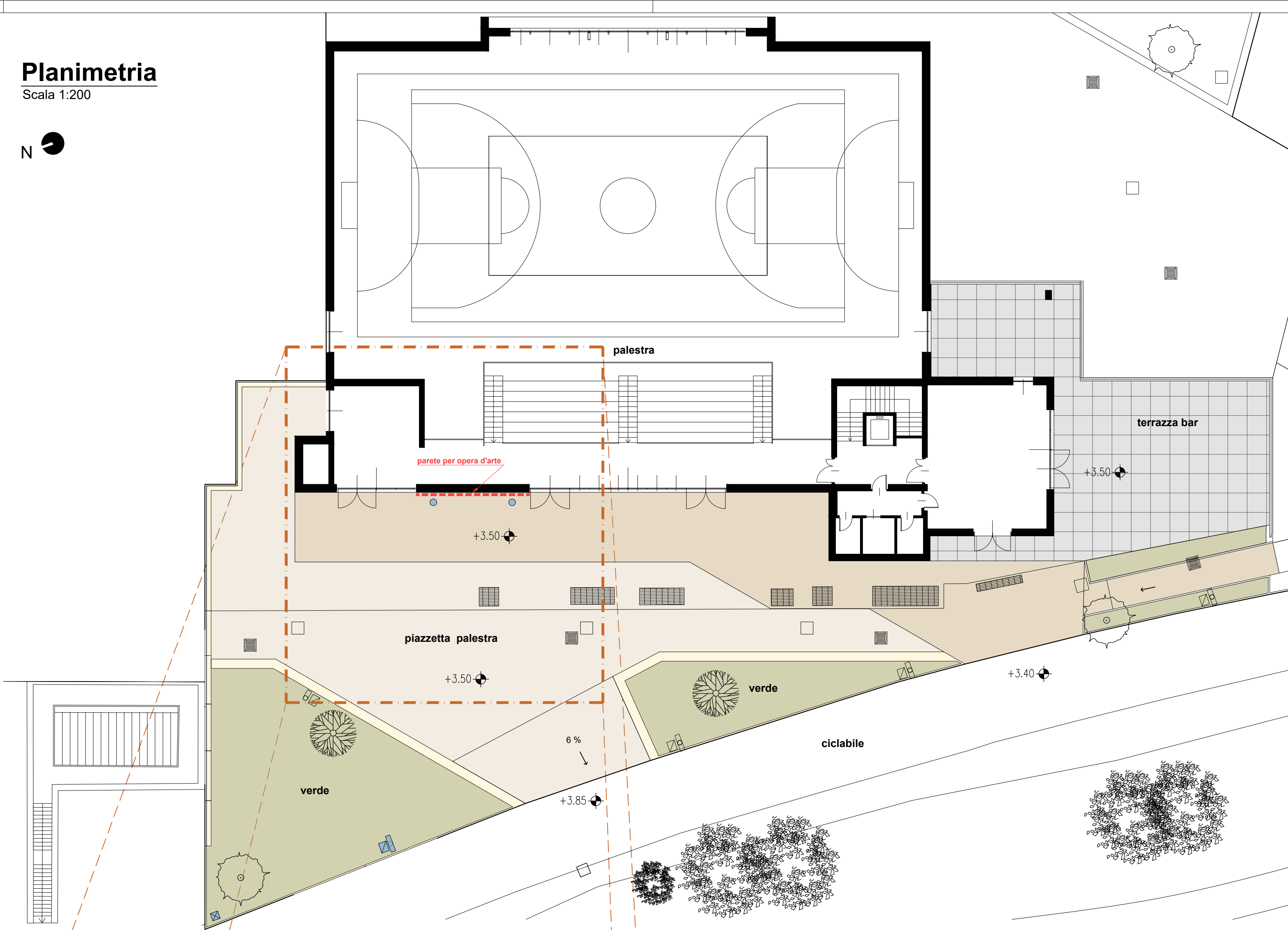

Planimetria

Scala 1:200



Dettaglio planimetria

Scala 1:100

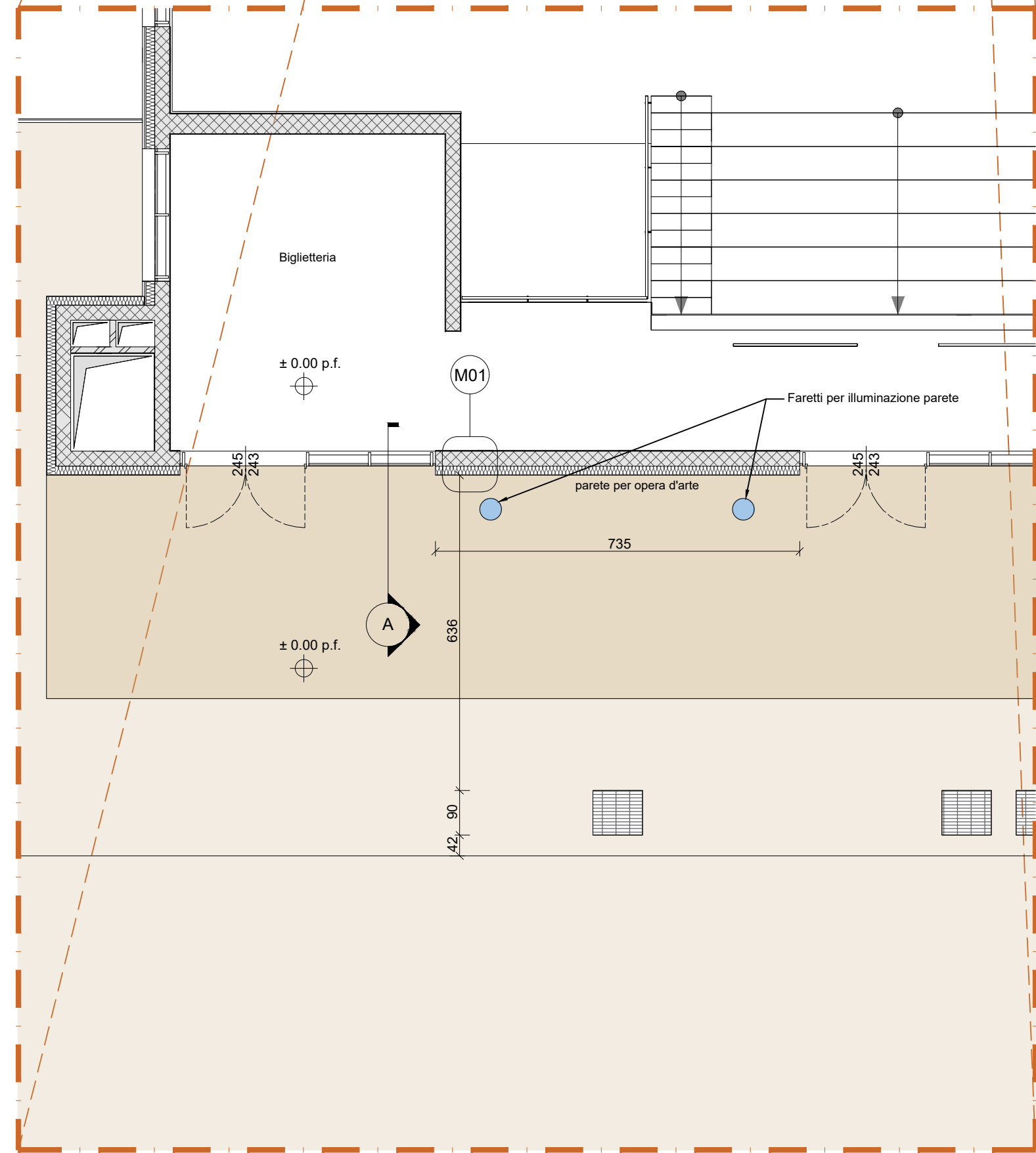

Sezione A

Scala 1:100

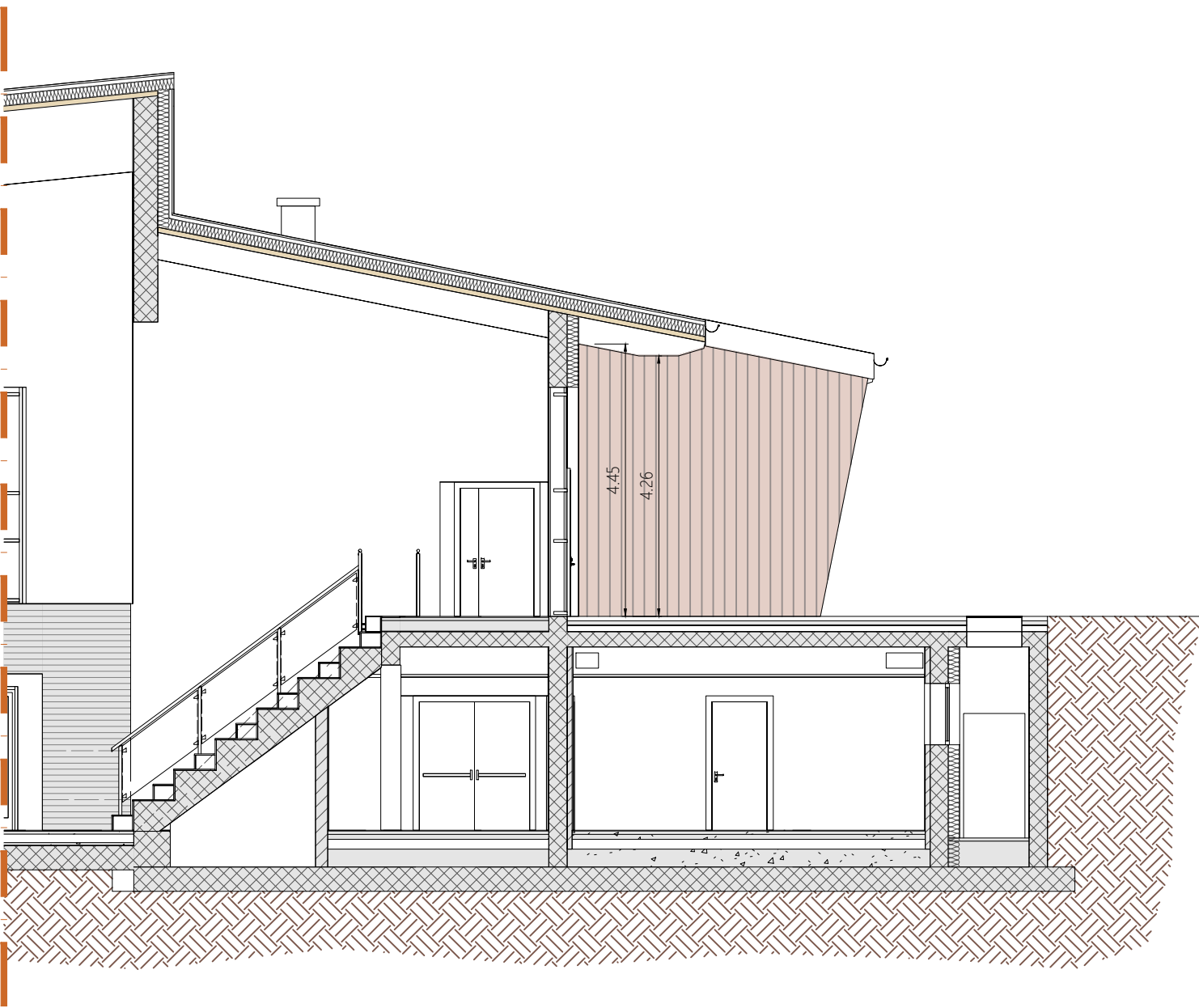

Particolare M01

Scala 1:10

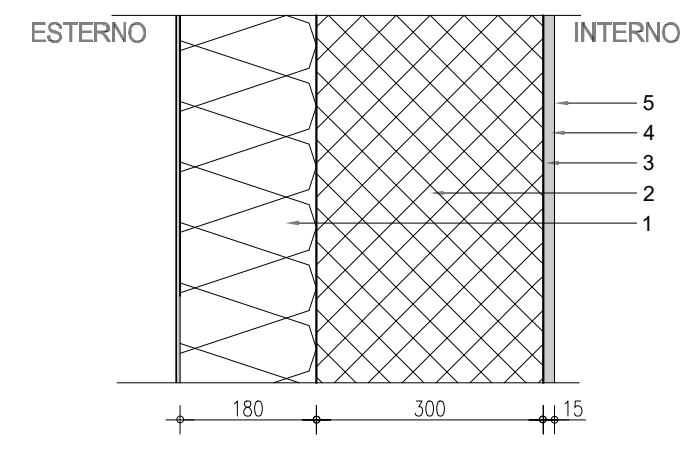

N°	DESCRIZIONE
1	Rivest. cappotto in polistirene ciclo finito acrilico sp 180mm
2	Murature in cemento armato
3	Intonaco premiscelato di fondo base calce pareti interne sp minimo 15 mm
4	Intonaco premiscelato dino di calce per interni
5	Idropittura murale traspirante o Rivestimento ceramico pressato omogeneo interno gres



Provincia di Trento



Comune di Aldeno

Piazza C. Battisti, 5 - 38060 Aldeno (Tn) - tel. 0461.842523  
email: segreteria@comunealdeno.tn.it - CF 80013230224

BANDO DI CONCORSO PER LA  
REALIZZAZIONE DI UN'OPERA D'ARTE PER  
L'ABBELLIMENTO DELLA NUOVA PALESTRA  
E SERVIZI PRESSO IL CENTRO SPORTIVO  
ALBERE NEL COMUNE DI ALDENO.  
CUP C22B20000080007

Tavola:

Individuazione area per opera d'arte

Comune catastale:	P.t.:	Data:	Tavola
ALDENO	3475/1 , 3371	dicembre 2025	Allegato 1